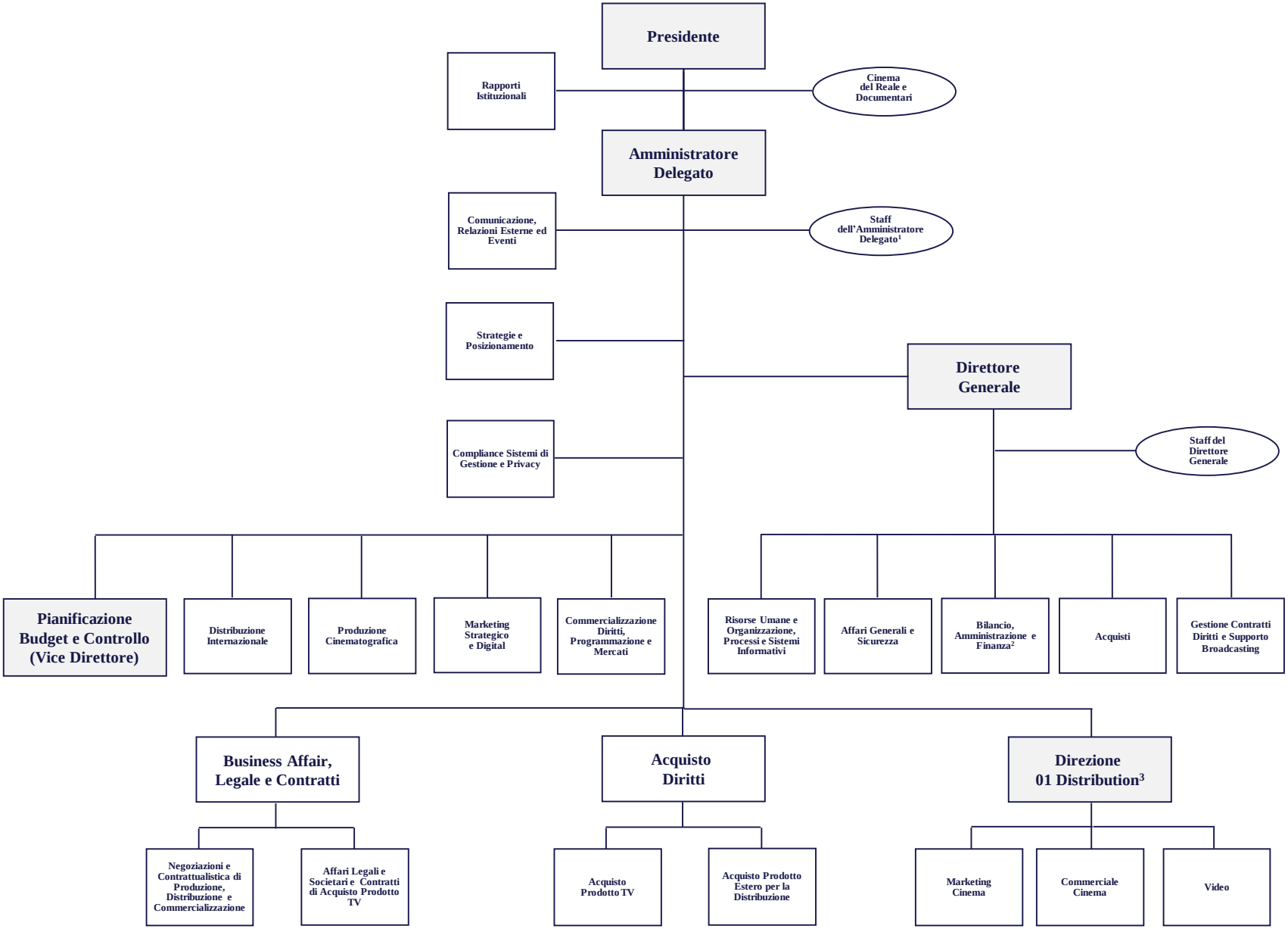

1. Nell'ambito dell'Area di Staff dell'Amministratore Delegato vengono ricondotte le attività e gli adempimenti facenti capo al Responsabile per la Prevenzione della Corruzione.
2. Nell'ambito dell'Area Bilancio, Amministrazione e Finanza vengono ricondotte le attività e gli adempimenti facenti capo al Dirigente Preposto alla redazione dei documenti contabili societari.
3. Il Direttore della Direzione 01 Distribution opera a riporto diretto dell'Amministratore Delegato ed in collegamento funzionale con il Direttore Generale.